

TAITUNG TIEHUA

臺東鐵花漫遊



Taitung Tiehua 臺東市臺東鐵花街區

Tiehua Music Village, remodeled from an old warehouse and dorm of Taiwan Railway, is now the bastion of exchange activities for musicians, artists and craftsmen devoted to promoting the creative industries. "Tiehua is where Music Happens!" This powerful declaration is what the artisans in Tiehua aspire after. Mr. Cheng Jieren, serving as the director of the project, is a committed advocate who wants to see the seed of music being planted in the Village, that music becomes the air the locals breathe in Tiehua.

由臺鐵貨倉宿舍改造的鐵花村，經過多年的努力經營，如今已蛻變成爲臺東第一個結合音樂、藝術、文創市集的交流舞臺。「鐵花一開，音樂就來！」這是鐵花村的目標與理想，擔任音樂總監的鄭捷任先生是這裡的音樂推手，對於音樂，他有著堅持與理想，期望能在這片土地，開出更茂盛美好的音樂花朵。

Transportation 自行開車

Take Taiwan Provincial Highway 11 → Travel to the interchange in downtown Taitung → Guoqiang St. → Boai Rd. → Xinsheng Rd.
臺11線-往臺東市區交流道-國強街-博愛路-新生路

Public 大眾運輸

Take TRA to Taitung Station → Transfer to Puyuma Transportation Service (a circuit tour of the downtown area (reverse direction) → Taitung Bus Station
搭臺鐵至臺東火車站-轉搭普悠瑪客運(市區觀光循環線(逆向)-臺東轉運站



主辦單位 / 經濟部商業司
Department of Commerce, MOEA

承辦單位 / 商業發展研究院
Commerce Development Research Institute

廣告



Tiehua Music Village 鐵花村音樂聚落

📍 No. 369, Tiehua Rd., Taitung City, Taitung County 臺東縣臺東市鐵花路369號

Under the canopy of stars, musicians rock the stage with raw, powerful indie folk songs about life, or sing mellow ballads with sleek acoustics. The distances are melted away by the musical notes. If you're seeking a slow, nature-focused getaway, Tiehua Music Village is just for you. Pack your sketchbook or camera and make a stop under the lush umbrage of the old tree. Tiehua Music Village is where you can heighten the contours of your dream with art.

夜晚的鐵花村，月光下的創作人正在嘶吼關於生命的領悟，或者低吟輕唱他們的故事，在這裡，請用盡全身的感官細胞，跟著節奏搖擺，音樂，沒有國界。以在地藝術創作結合大片綠草地的鐵花村，自然悠閒，高大如傘的老樹，吸引不少遊人佇足觀賞，拿起你的相機，與它來一張合照吧！鐵花村想要與大家分享的，應該就是樂活自在的生活氛圍，想來感受臺東的人情與音樂的魅力，記得來一趟鐵花村。



📍 Datong Rd., Taitung City, Taitung County 臺東縣臺東市大同路

Taitung Seashore Park is erected throughout the premises are trails, a theater, a plaza, a fountain, and several public art installation pieces. Visitors can saunter on the spacious, manicured grass while enjoying the sea breeze and the dazzling view of the Pacific afar. A bike trail lines the contour of the compound, and the famed landmark is situated in the center, sandwiched by a ramp and a long winding stairway to symbolize the convergence of two forces. The elaborate bamboo-woven dome ceiling of the landmark suggests unity, vigor, setting down roots in the community, and the strength to move upward and forward. In a nutshell, the landmark incorporates humanity, the ocean, culture, and history to acknowledge the spirit of Taitung.

臺東海濱公園區內設有人文主題步道、劇場、廣場、湧泉地景以及各式公共藝術，遊客可在無際草坪上，吹著徐徐海風、欣賞廣闊無際的太平洋。海濱公園沿線設有自行車步道，國際地標即坐落於園區內，兩端分別爲一道斜坡與階梯，以此代表兩股力量的匯集，獨樹一格的藤編圓型屋頂象徵團結，呈現生生不息、在地著根、向上提升的生命力，結合人、海、文化、歷史等意象，交織成臺東獨特的自由風貌。



📍 No. 300, Huatai Rd., Taitung City, Taitung County 臺東縣臺東市華泰路300號

Taitung Forest Park is famous for a large "whistling pine" forest that keeps coastal winds away. The forest is nicknamed a "black forest" because the trees look dark. Taitung County Government built a greenway to connect a nearby coastal park with the forest to become the Taitung Forest Park. As the largest park in Taitung, it boasts the best-preserved natural ecology. The Park is ideal for leisure activities and sports. Of course, it is a highly popular scenic spot not far away from the town.

臺東森林公園是一大片面積遼闊的木麻黃防風保安林地，由於木麻黃顏色較深，遠遠望去林相黝黑，因此又稱爲黑森林。臺東縣政府將黑森林與海濱公園綠意連成一片，規劃而成一處市區森林公園，連串的綠地，成爲臺東市區最大型的公園，以及鄰近海域最完整的生態區，是運動休閒的最佳場所，也是臺東市近郊炙手可熱的遊憩景點。



Taitung Seashore Park 臺東海濱公園



Taitung Forest Park 臺東森林公園

01

Top Toast 吐司代表

☎ 089-318698
🕒 Business hours : 12:00~21:00 營業時間：12:00~21:00
📍 No. 49, Xinsheng Rd., Taitung City, Taitung County 臺東縣臺東市新生路49號

🍷 Peeled Chili Peppers & Pork with Nabeyaki Egg Noodles
剥皮辣椒豬鍋燒意麵
Budaie-jjigae with Nabeyaki Egg Noodles
部隊鍋燒意麵
Handcrafted Nabeyaki Egg Noodles with Pork Slices Dipped in Sacha Sauce
手工沙茶肉片鍋燒意麵
Vegetarian BBQ Sauce with Nabeyaki Egg Noodles
素食沙茶鍋燒意麵
Cheese & Onion & Egg Sandwich with Salted Pork
鹹豬肉乳酪洋葱蛋吐司

02

Don Don Style 東東市

☎ 089-360363
🕒 Weekday : 10:00~21:00 / Weekend : 10:00~21:30
平日：10:00~21:00 / 假日：10:00~21:30
📍 No. 371, Tiehua Rd., Taitung City, Taitung County 臺東縣臺東市鐵花路371號

🍷 The Mountain Herdsman – The Fawn Bench
山野牧人-小鹿椅
Queen of Wild Plants – Soap Made with Wild Edible Greens
野葉皇后-野葉皂
The Hamlet Afar - Antibacterial Body Cleanser
小村遠遠-抗菌沐浴露
The Hamlet Afar – Moisturizing Body Cleanser
小村遠遠-保濕沐浴露
The Hamlet Afar – Herbal Tea for One
小村遠遠-香草茶一個人的茶

03

Go Go Taitung 購夠臺東小農直營店

☎ 089-328088
🕒 Business hours : 10:00~14:00 / 16:00~20:00
營業時間：10:00~14:00 / 16:00~20:00
📍 2F, No. 316, Zhengqij Rd., Taitung City, Taitung County (2F, Sheraton Taitung Hotel)
臺東縣臺東市正氣路316號2F(臺東桂田喜來登酒店2樓)

🍷 Hot Balloons Wafers
熱氣球巴特餅
Hot Balloons Wafers Gift Set
熱氣球巴特餅禮盒
Sun-dried Handcrafted Noodles – Red Quinoa Flavor
日曬手作麵-紅藜口味
Sun-dried Handcrafted Noodles – Gac Flavor
日曬手作麵-木龍果口味
Sun-dried Handcrafted Noodles – Turmeric Flavor
日曬手作麵-薑黃口味

04

Oriental Herbal Tea House 老東芳青草茶

☎ 089-340831
🕒 Business hours : 09:00~23:00 營業時間：09:00~23:00
📍 No. 138, Zhengqij Rd., Taitung City, Taitung County 臺東縣臺東市正氣路138號

🍷 Herbal Tea
青草茶
Pandan Tea
香蘭茶
Lotus Root Tea
蓮藕茶
Winter Melon Tea
冬瓜茶
Genmaicha Brown rice tea with Black Bean
黑豆玄米茶

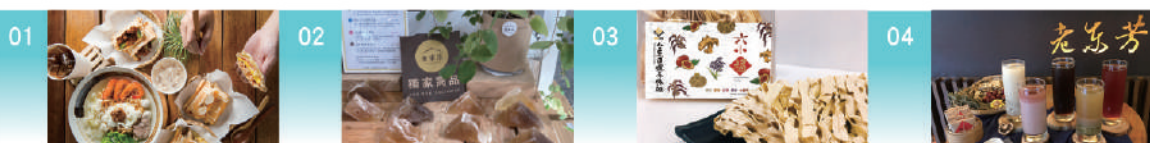

05 Porter International
Porter International 臺東專賣店

☎ 089-348578

📅 Weekday : 12:00~22:00 Weekend : 11:00~22:00
平日 : 12:00~22:00 / 假日 : 11:00~22:00

📍 No. 516, Sec. 1, Zhonghua Rd., Taitung City, Taitung County
臺東縣臺東市中華路一段 516 號

📱 Crossbody Bag
斜肩包
Backpack
後背包
Briefcase
公事包
Wallet
皮夾
Handbag
手提包



06 Xiang Chi Duck Cuisine
香琪鴨肉

☎ 089-320689

📅 Business hours : 11:00~14:30 / 16:00~21:00
營業時間 : 11:00~14:30 / 16:00~21:00

📍 No. 241-1, Fujian Rd., Taitung City, Taitung County
臺東縣臺東市福建路 241-1 號

📱 Duck Rice
鴨肉飯
Duck Broth
鴨肉清湯
Duck Cooked in Angelica Root Broth
當歸鴨
Duck Noodles
鴨肉麵
Zongzi
肉粽



09 Waiting for Time Sandwich Shop
時光車站

☎ 089-351533

📅 Business hours : 07:00~13:00 營業時間 : 07:00~13:00

📍 No. 420, Zhongshan Rd., Taitung City, Taitung County
臺東縣臺東市中山路 420 號

📱 Signature Club Sandwich with Beef Patty
時光牛吐司
Club Sandwich with Pork Chop
時光豬吐司
Club Sandwich with Fluffy Omelet
時光嫩蛋吐司
Club Sandwich with Beef Patty and Creamy Tartar Sauce
塔塔牛吐司
Club Sandwich with Tilapia Fillet and Creamy Tartar Sauce
塔塔鯛魚排吐司



10 Formosa Optical
寶島眼鏡-臺東中華路

☎ 089-355381

📅 Business hours : 11:00~21:30 營業時間 : 11:00~21:30

📍 No. 520, Sec. 1, Zhonghua Rd., Taitung City, Taitung County
臺東縣臺東市中華路一段 520 號

📱 Prescription Eyeglasses and Contact Lenses
專業配鏡
Sunglasses
太陽眼鏡
Nearighted Eyeglasses
近視眼鏡
Presbyopia Contact Lenses
老花隱形眼鏡
Stunning Colored Contact Lenses
彩色美瞳隱形眼鏡



07 AU Café
鷗咖啡臺東店

☎ 089-322368

📅 Business hours : 08:00~18:00 營業時間 : 08:00~18:00

📍 No. 96, Xinhsheng Rd., Taitung City, Taitung County
臺東縣臺東市新生路96號

📱 Latte
拿鐵
Luyen Red Oolong tea
鹿野小農紅烏龍
Americano
美式咖啡
Brown Sugar Latte
黑糖拿鐵
Red Oolong Tea Latte
初鹿鮮奶茶



08 Iron Flower Alley
鐵花小路美食堂

☎ 089-346320

📅 Business hours : 11:00~14:00 / 17:00~20:00 (Closed on Sunday)
營業時間 : 11:00~14:00 / 17:00~20:00 (週日公休)

📍 No. 147, Anqing St., Taitung City, Taitung County
臺東縣臺東市安慶街 147 號

📱 Sirloin Pork Chop Teishoku (Set Meal)
沙朗豬排定食
Lion Chop Teishoku (Set Meal)
菲力豬排定食
Pork Chop Cordon Bleu Teishoku (Set Meal)
藍帶起司豬排定食
Takayaki-Style Fried Pork Ball (Set Meal)
章魚燒豬排定食
Crispy-fried and Curried Chicken Cutlet Teishoku (Set Meal)
香酥雞排咖哩定食



11 Taitung Chang's Oyster Noodles
客來吃樂

☎ 089-343096

📅 Business hours : 10:00~20:00 營業時間 : 10:00~20:00

📍 No. 220, Xinhsheng Rd., Taitung City, Taitung County
臺東縣臺東市新生路 220 號

📱 Oyster and Pork Intestine Vermicelli
大腸蚵仔麵線
Black Sugar, Longan and Mung Beans Sweet Soup (Hot)
黑糖桂圓綠算(熱)
Black Sugar, Longan and Mung Beans Shaved Ice
黑糖桂圓綠豆算刨冰
Mung Beans Popsicle
綠豆算冰棒



12 Vegine
蔬念滷味

☎ 089-330218

📅 Business hours : 16:30~20:00 (Closed on Sunday and Monday)
(Closed days are on store's Facebook.)
營業時間 : 16:30~20:00
(週日、一公休、公休日期公告於Facebook)

📍 No. 12, Ln. 312, Zhengqi Rd., Taitung City, Taitung County
臺東縣臺東市正氣路 312 巷 12 號

📱 Vegine's Classic Noodle Soup
蔬念原味湯麵
Tofu Skin Bento Box
豆包便當
Vegine's Hot & Spicy Noodle Soup
蔬念麻辣湯麵
Curry Rice
咖哩飯
Vegine's Classic Curry Stirred Noodles
蔬念經典咖哩拌麵

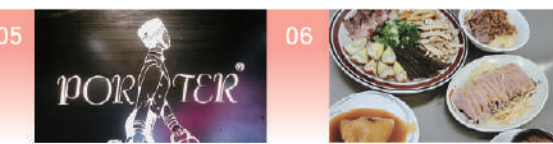
13 CTU Ramen
九湯屋

☎ 089-333453

📅 Business hours : 11:00~21:00 營業時間 : 11:00~21:00

📍 No. 536, Sec. 1, Zhonghua Rd., Taitung City, Taitung County
臺東縣臺東市中華路一段 536 號

📱 Thick Noodles
捲麵
Thin Noodles
細麵
Tokyo Tonkotsu Ramen
東京豚骨
Broth Tonkotsu Ramen
白湯豚骨
Tokyo Spicy Ramen
東京煉獄



14 CHING TSE Omiyage Shop in Tiehua
青澤伴手禮鐵花館

☎ 089-336698

📅 Business hours : 09:30~22:00 營業時間 : 09:30~22:00

📍 No. 346, Tiehua Rd., Taitung City, Taitung County
臺東縣臺東市鐵花路 346 號

📱 Qi Ma Su
琪瑪酥
Chishang Rice Crackers
池上米穀酥
Native Pineapple Cake
土鳳梨酥
Sauce Egg Rolls
醬心蛋捲
Sweet Potato Chips
炸樂薯



17 "Have a Taste" Gimhap
吃吃看海苔飯捲

☎ 089-225458

📅 Business hours : 10:30~19:30 (Closed on Saturday and Sunday)
營業時間 : 10:30~19:30 (週六、日公休)

📍 No. 497, Chuanguang Rd., Taitung City, Taitung County
臺東縣臺東市傳廣路497號

📱 Gimhap
飯捲
Curried Rice
咖哩飯
Braised Pork on Rice
魯肉飯
Miso Soup
味噌湯
Pork Ball Soup
貢丸湯



18 Mook Turnip Cake
木可蘿蔔糕

☎ 089-332295

📅 Business hours : 06:00~10:30 (Closed on Wednesday)
營業時間 : 06:00~10:30 (週三公休)

📍 No. 125, Baosang Rd., Taitung City, Taitung County
臺東縣臺東市寶桑路125號

📱 Mook Turnip Cake
木可蘿蔔糕
Classic Black Tea
經典紅茶
Pork Blood Soup
豬血湯
Mixed Broth Soup with Pork Cuts
綜合湯
Fresh Milk Tea
鮮奶茶



15 Puyuma Pig's Blood Soup, Taitung Location
卑南豬血湯臺東店

☎ 089-324472

📅 Business hours : 10:00~18:00 (Closed on Monday)
營業時間 : 10:00~18:00 (週一公休)

📍 No. 117, Chuanguang Rd., Taitung City, Taitung County
臺東縣臺東市傳廣路117號

📱 Pig's Blood Soup
豬血湯
Rice Sausage
米腸
Pork Diaphragm
肝連
Pork Tongue
舌頭
Pork Skin
豬皮



16 Prince's Chophouse
王子豬排

☎ 089-353000

📅 Business hours : 10:30~14:00/16:30~21:00 (Closed on Thursday)
營業時間 : 10:30~14:00/16:30~21:00 (週四公休)

📍 No. 120, Zhengqi Rd., Taitung City, Taitung County
臺東縣臺東市正氣路120號

📱 Thick-cut Pork Tenderloin
嫩里肌豬排
Pork Rump
臀尖豬排
Short Fillet
腰內豬排
Cheese Pork Chop
起司豬排
Kimchi Pork Chop
泡菜豬排



19 Ou Siang Steakhouse
歐鄉牛排館

☎ 089-335319

📅 Business hours : 11:00~15:30/17:30~22:00
(Closed days are on store's Facebook.)
營業時間 : 11:00~15:30/17:30~22:00
(公休日期公告於Facebook)

📍 No. 268-1, Xinhsheng Rd., Taitung City, Taitung County
臺東縣臺東市新生路268-1號

📱 Grilled Sirloin Steak with Garlic Slices, 10 oz
蒜香紐約克10盎司
Sirloin Steak with Peeled Chili Pepper, 10 oz
剝皮地獄紐約克10盎司
Pan-fried Sirloin Steak with Anchovy Cream Sauce, 10 oz
香煎沙朗佐義大利麵鯷魚奶油醬10盎司
U.S. Short Ribs, 10 oz
美國牛小排10盎司
German Pork Knuckle with Sauerkraut, 23 oz
德國豬腳23盎司

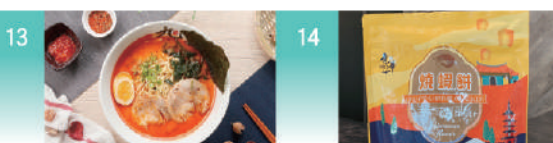
A Hipster's Travelog - a Proposal 文青漫遊提案



The Journal of a Traveling Artisan Chef 私房食旅筆記

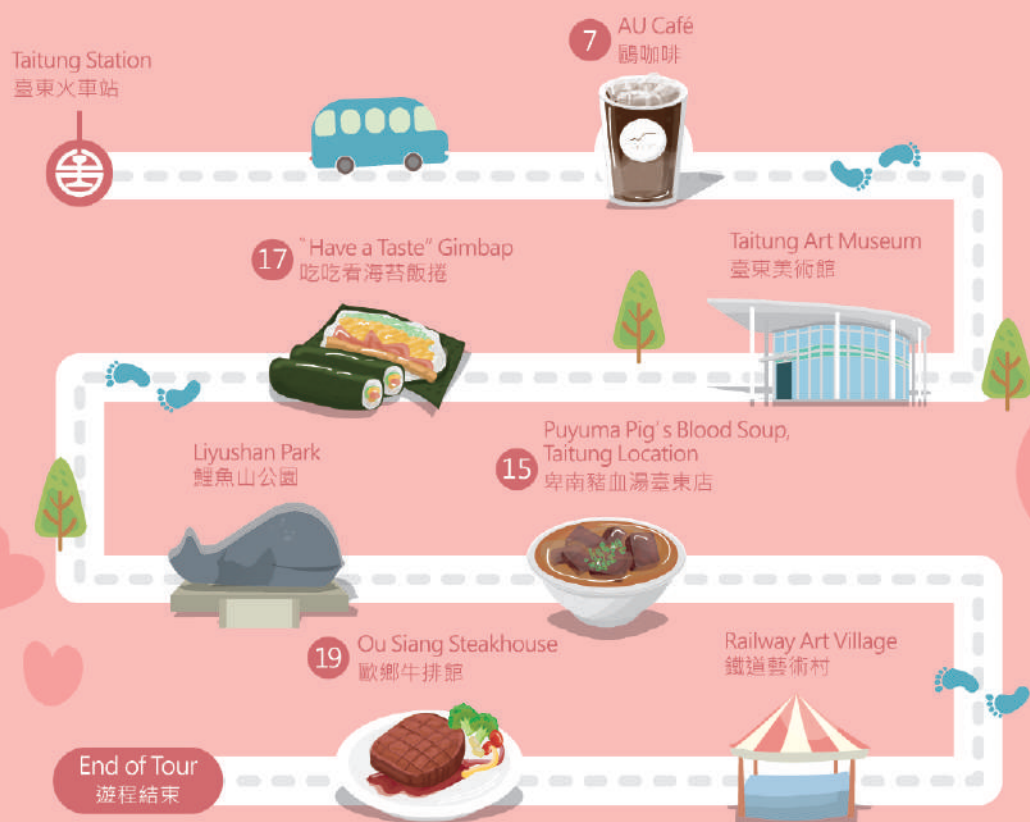

本地圖店家為配合雙語國家政策推動之英語友善店家

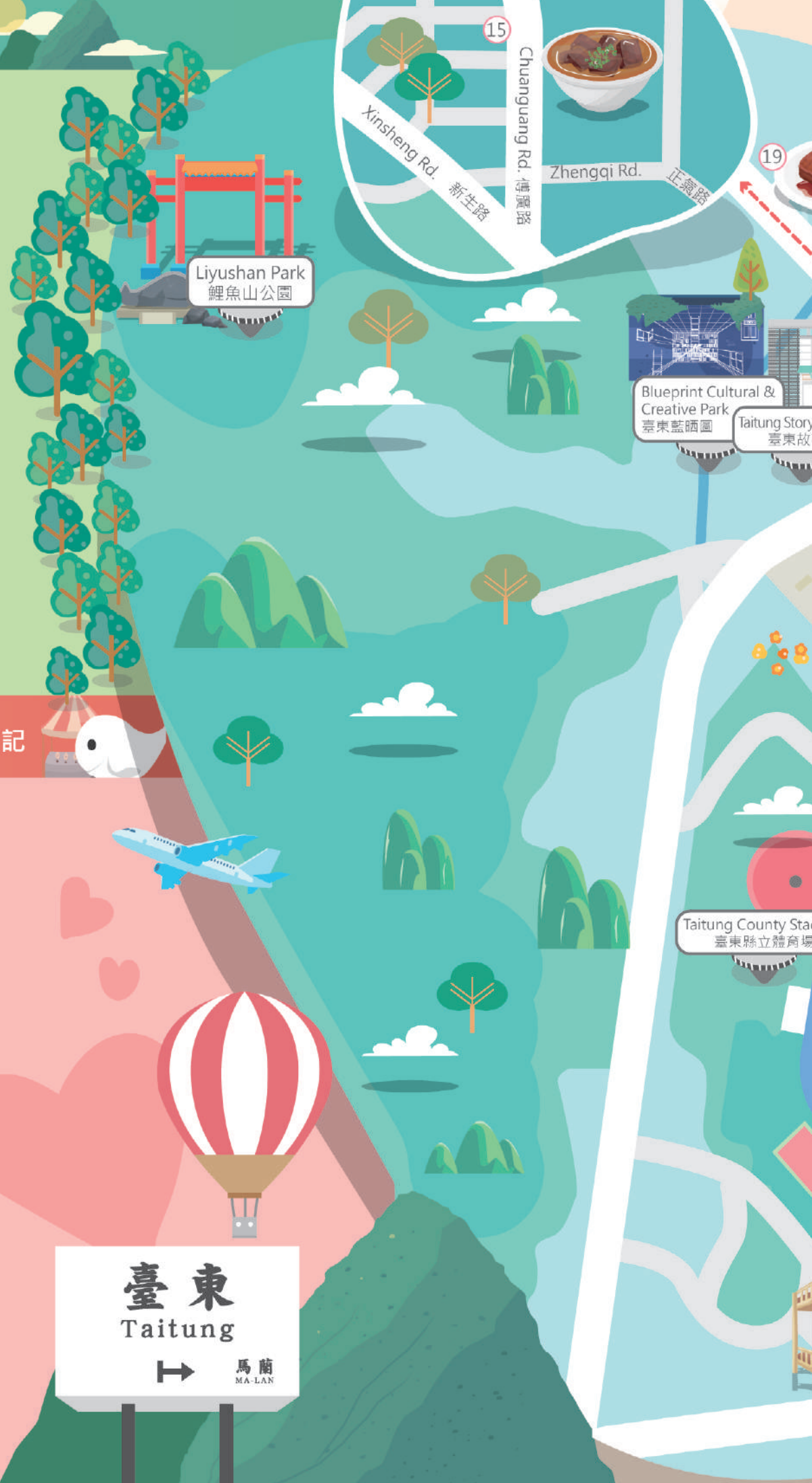

Ren 6th St. 仁六街

Ren 5th St. 仁五街

Sec. 1, Zhongxing Rd.

Chuanguang Rd. 傳廣路

中興路一段

17

鐵錫台市

3

P

Taitung County Government
臺東縣政府

N

National Taitung University
Laboratory Elementary School
國立臺東大學附設
實驗國民小學

11

Railway Art Village
鐵道藝術村

Fujian Rd.
福建路

Baosang Rd.
寶桑路

Guangzhou St. 廣州街

18

14

Ttstyle Arts & Crafts -
Wavy Roof Crafts
Ttstyle原創館-波浪屋

P

7

5

4

16

9

10

6

2

13

8

1



National Taitung University
國立臺東大學

Mr. Red Tea B&B
紅茶先生民宿

